

••• ENERGY
DEAL

ENERGY DEAL

ENERGY DEAL è lo strumento che permette di gestire inserimento, generazione, validazione e monitoraggio contratti di fornitura luce e gas che l'Utility sottoscrive con il cliente finale. Grazie a questo prodotto Agenti e/o Operatori della Società di Vendita possono inserire nuove richieste (Switch, Posa, Subentro, Voltura, Switch con voltura) di fornitura accedendo ad un modulo web in cui registrare i dati anagrafici dell'utente finale, i dati tecnici del punto di fornitura, i dati di pagamento e i dati di recapito corrispondenza. È inoltre possibile generare il plico contrattuale da firmare, caricare allegati propedeutici alla finalizzazione del contratto, controllare lo stato di avanzamento delle pratiche ed osservare lo stato delle forniture validate.

EnergyDeal

Accedi

La tua username

La tua password

[Password dimenticata?](#)

Accedi

Autonomia nella piattaforma

La piattaforma permette, anche, all'utente finale di sottoscrivere autonomamente la richiesta di attivazione di fornitura di energia elettrica e /o gas metano (Switch per Persone fisiche ed Aziende) inserendo i propri dati all'interno del sistema, accedendo dal sito istituzionale della Società di Vendita, che lo reindirizza ad un form del prodotto.

← Torna ai contratti

Switch
Dati Tecnici Fornitura
Inserisci i dettagli della fornitura

Tipo servizio
Tipo servizio *
GAS

Indirizzo della fornitura
Indirizzo della fornitura *

Dati tecnici

IPSE *	Substazione *
IPSE	Distretto abitato
Tipologia *	Consumo annuo presunto *
Tipologia	Consumo annuo presunto
Categoria cliente *	Classe di prezzo *
Categoria cliente	Classe di prezzo
Misurazione *	Prodotto energia *
Misurazione	Codice ICI

Step inserimento

- Dati preliminari
- Dati personali
- Dati tecnici
- Pagamento e recapito
- Recupero
- Allegati

[Salva e continua più tardi](#)

Validazione back-office

Alla fase di compilazione e firma plico da parte dell'utente finale segue una fase di validazione back-office, durante la quale l'Operatore, accedendo in un'apposita sezione, potrà verificare i dati inseriti dal potenziale Cliente.

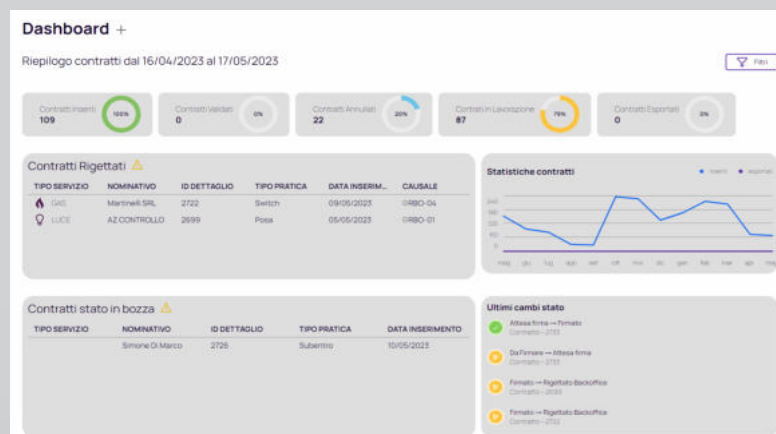

Richiesta dei soli dati anagrafici

Per le altre pratiche quali Posa, Subentro, Voltura, Switch con voltura, all'utente finale verranno solamente richiesti alcuni dati (anagrafici, contatti) che verranno poi utilizzati dalla stessa Utility per ricontattarlo e formalizzare la stipula della fornitura.

Consulta i contratti dal 01/02/2023 al 17/05/2023

Aggiungi Contratto | Esportazione | Filtri | Azzera filtri

NASCONDI FILTRI ATTIVI

Stato precheck (1) | Stato contratto (2) | Categoria contrattuale (1)

NUMERO PROTOCOLLO	TIPO PRATICA	CATEGORIA CONTRATTUALE	TIPO CLIENTE	NOMINATIVO	DATA INSERIMENTO	NOMINATIVO AGENTE	TIPO CONTRATTO	
2350	Switch	Singolo	Azienda	AZ CONTROLLO	04/05/2023	Op Marco CPL	Agente	ANAGRAFICA
ID	TIPO SERVIZIO	CODICE OFFERTA	POD/PDR	STATO CONTRATTO	PRE-CHECK			
2674	LUCE	PROVA LUCE	IT001E99990010	Firmato	●	STORICO	AGGIUSTA	DETTAGLI
2322	Switch	Singolo	Azienda	AZ CONTROLLO	20/04/2023	Op Marco CPL	Agente	ANAGRAFICA
ID	TIPO SERVIZIO	CODICE OFFERTA	POD/PDR	STATO CONTRATTO	PRE-CHECK			
2645	LUCE	OFFEE23	IT012E99990007	Firmato	●	STORICO	AGGIUSTA	DETTAGLI

Record Totali: 2

Caratteristiche del prodotto



Servizi aggiuntivi

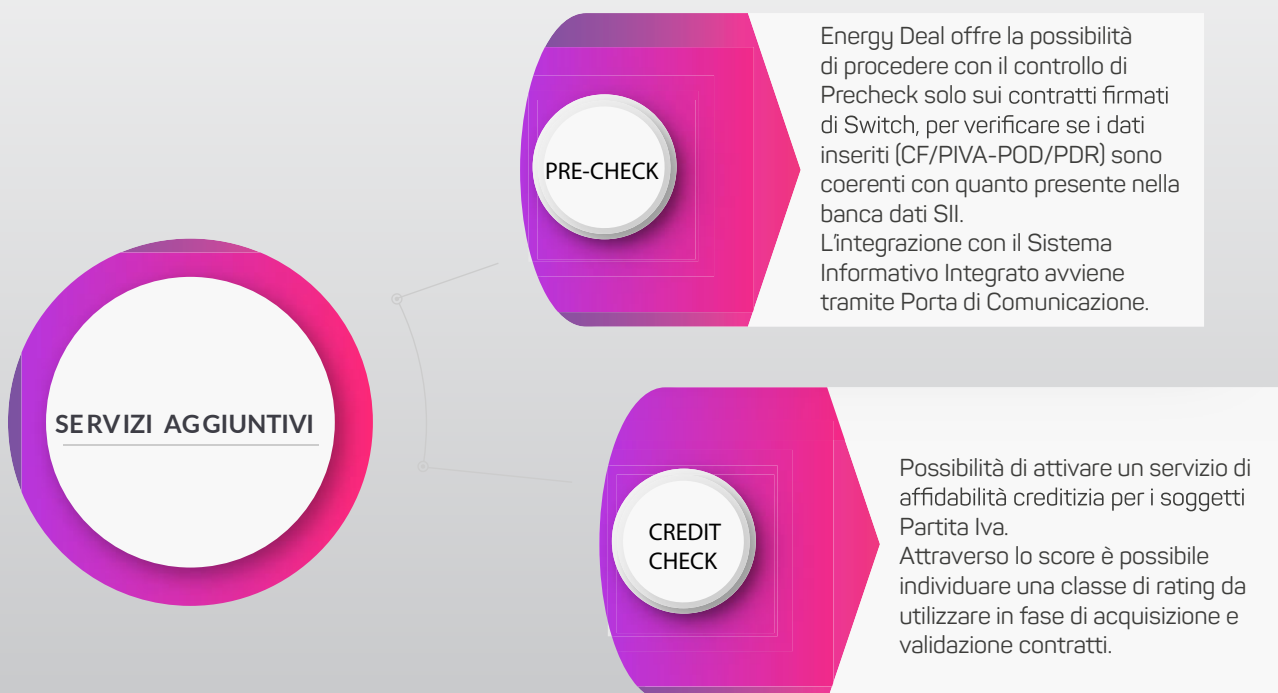

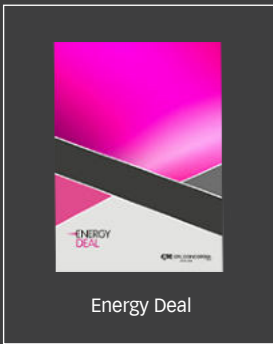

Energy Deal



Enerlaw



CRMutility



Blutility



BPO - Business Process Outsourcing



checkINvoice



CMORutility



Compliance Regulatoria



DiNETWORK



Dpower



eRMES



ESAC



MUBI - Utilities billing management software



Servizio di Pronto Intervento per le Utilities



USER&APP



UTF Management



CPL CONCORDIA Soc. Coop.

Via A. Grandi, 39 | 41033 Concordia s./S | Modena | Italy | tel. +39.0535.616.111 | fax +39.0535.616.300 | info@cpl.it

www.cpl.it



Follow us.